

副本

檔 號：
保存年限：

新北市政府衛生局 函

地址：220新北市板橋區中山路1段161號
承辦人：陳怡如
電話：(02)22577155 分機1039
傳真：(02)22579398



24158
新北市三重區重新路5段646號8樓
受文者：新北市藥師公會

發文日期：中華民國100年8月11日
發文字號：北衛心字第1001063089號
速別：普通件
密等及解密條件或保密期限：

附件：新北市憂鬱情緒共同照護網「個案評估通報及轉介流程、簡氏健康量表(BSRS-5)配送數量表及自殺暨高危險群通報單各1份

電子信箱：AH7730@ms.tpc.gov.tw

局長	副局長	主任	副主任
總務課	業務課	衛生課	藥事課

Handwritten signatures and stamps are present on the routing slip.

主旨：為能擴大服務新北市市民，有效預防因憂鬱情緒導致自殺情形發生，請 貴單位協助檢測社區民眾心理狀況，以利及時介入高危險群個案提供關懷服務，請 查照。

說明：

- 一、據本市99年度自殺通報統計分析，自殺原因排名第1為憂鬱傾向或有憂鬱病史占24.03%；另查相關文獻顯示，有憂鬱性疾患其與整體自殺行為有高度的連性。然國人普遍缺乏憂鬱症及心理相關問題等知識，使憂鬱病患易被忽略，因此本局期以「社區藥局公共服務站」網絡設立「心情檢測站」進行篩檢，並將針對高危險群個案進一步轉介關懷，以期早期發現早期治療，降低因憂鬱情形導致自殺行為發生。
- 二、檢附「新北市憂鬱情緒共同照護網」個案評估通報及轉介流程供參，請 貴單位以簡氏健康量表(BSRS-5)針對有意願之民眾進行篩檢，並請將量大於10分者(中、高危險群)於3日內先行傳真至本局心衛中心完成篩檢通報流程；另完成之篩檢量表請於當月月底前寄回本局建檔。
- 三、另，如遇需緊急處理或發現具自殺意念、行為之個案，經評估需轉介者，請以「新北市自殺暨高危險群通報單」立即通報至本局，俾利後續辦理。



四、有關簡氏健康量表(BSRS-5)及回郵信封逕依配送數量表寄送，惟因配送地點多，爰本量表約於一週內送達，若份數不足或未收到，煩請電洽本局索取。

正本：
副本：新北市藥師公會

局長林雪蓉

本案依分層負責規定授權業務主管執行

「新北市憂鬱情緒共同照護網」個案評估通報及轉介流程

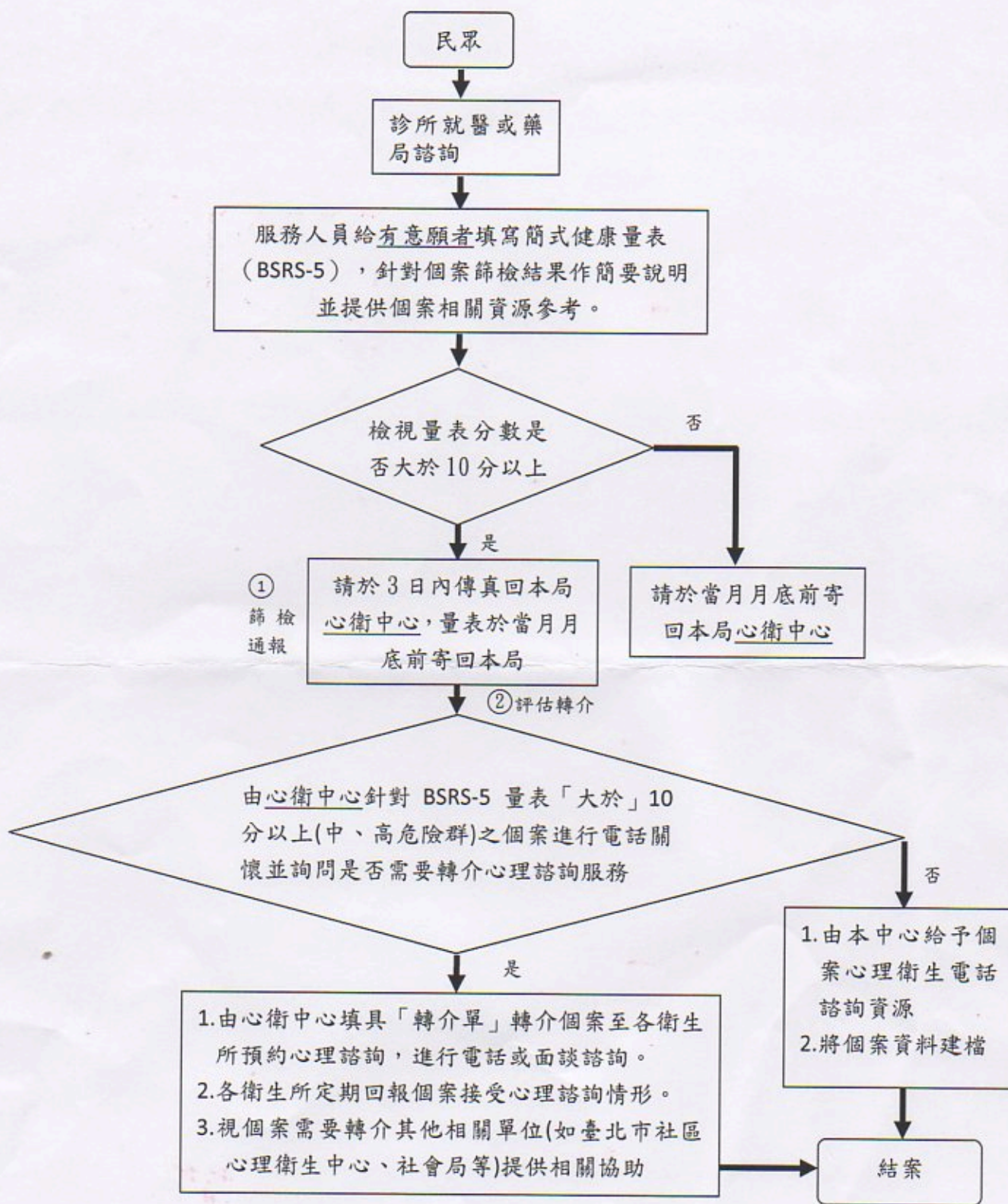

有關篩檢、轉介事宜相關配合事項：

- ① 篩檢通報：將篩檢後之BSRS-5量表大於10分者(中高危險群)請於3日內傳真至本局(傳真：22579398；連絡人：22577155 分機 1039，陳小姐)完成通報；所有完成之篩檢量表請於當月月底前寄回本局建檔。
- ② 評估轉介：遇需緊急處理或發現具自殺意念、行為之個案，診所或藥局評估如需轉介請立即傳真通報本局進行後續處理。

新北市社區藥局簡氏健康量表(BSRS-5)及回郵信封配送數量表

藥局名稱	區域	配送數量	回郵信封數量	藥局名稱	區域	配送數量	回郵信封數量
辰心藥局	中和	100	5	湖前中西藥局	汐止	100	5
旭豐藥局	中和	100	5	品康藥局	汐止	100	5
家家藥局	中和	100	5	本平藥局	瑞芳	50	5
林德興藥局	中和	100	5	松南藥局	雙溪	50	5
千大藥局	中和	100	5	信芳藥局	雙溪	50	5
真成大藥局	中和	100	5	萬里健保藥局	萬里	50	5
信隆大藥局	中和	100	5	蘋果藥局	新莊	100	5
堂康藥師藥局	中和	100	5	蘇藥局	新莊	100	5
大竹藥局	中和	100	5	558藥師藥局	新莊	100	5
九崧藥局	中和	100	5	一心藥局	新莊	100	5
家嘉藥局	中和	100	5	健豐藥局	新莊	100	5
中和光田藥局	中和	100	5	二安藥局	新莊	100	5
健泰藥局	中和	100	5	揚明藥師藥局	新莊	100	5
正陽藥師藥局	中和	100	5	十安藥局	新莊	100	5
三越藥局	中和	100	5	中港藥局	新莊	100	5
劉永安藥局	中和	100	5	蒲陽藥局	新莊	100	5
新源林藥局	中和	100	5	武田藥局	新莊	100	5
華新藥局	中和	100	5	恩泰藥局	新莊	100	5
安康藥局	中和	100	5	鶴田藥局	新莊	100	5
康登優生保健藥局	中和	100	5	庭安藥局	新莊	100	5
藥安藥局	中和	100	5	凱盛藥師藥局	新莊	100	5
日發藥局	中和	100	5	吉田藥局	新莊	100	5
宥元藥局	中和	100	5	王藥局	新莊	100	5
一安藥妝藥局	中和	100	5	祐全大藥局	新莊	100	5
皇泰大藥局	中和	100	5	大愛藥師藥局	新莊	100	5
永和中山藥局	永和	100	5	瑞豐大藥局	新莊	100	5
友辰藥局	永和	100	5	富國藥局	新莊	100	5
律安藥局	永和	100	5	七安藥局	新莊	100	5
皇誼藥局	永和	100	5	海山藥局	新莊	100	5
易安堂藥局	永和	100	5	一安藥局	新莊	100	5
友善藥局	永和	100	5	旭生藥局	新莊	100	5
原大藥局	永和	100	5	明生藥局	新莊	100	5
佳民藥局	永和	100	5	忠山藥局	新莊	100	5
華特健康藥局	永和	100	5	東京大藥局	新莊	100	5
弘光藥局	永和	100	5	家多利藥局	新莊	100	5
安安藥局	永和	100	5	穗元大藥局	三重	100	5
仲景藥局	永和	100	5	名成藥局	三重	100	5
德和便利藥局	永和	100	5	玉美藥局	三重	100	5
博登-家安藥局	永和	100	5	三重陳藥局	三重	100	5
台化藥局	永和	100	5	建興藥局	三重	100	5
慈之安藥局	新店	100	5	三民藥師藥局	三重	100	5
耀生中西藥局	新店	100	5	義榮藥局	三重	100	5

藥局名稱	區域	配送數量	回郵信封數量	藥局名稱	區域	配送數量	回郵信封數量
康宜庭市公所藥局	新店	100	5	豐安藥局	三重	100	5
康宜庭北新藥局	新店	100	5	陽明藥師藥局	三重	100	5
再生藥局	新店	100	5	新迪化中西藥局	三重	100	5
康宜庭大坪林藥局	新店	100	5	天佑藥局	三重	100	5
康宜庭民權藥局	新店	100	5	義中藥局	三重	100	5
安和藥局	新店	100	5	優達藥局	三重	100	5
信龍大藥局	新店	100	5	厚德藥局	三重	100	5
唯客優藥局	新店	100	5	匯豐藥局	三重	100	5
昇旺藥局	新店	100	5	杜廣德藥師藥局	三重	100	5
全安藥局	新店	100	5	承都藥局	三重	100	5
正成藥局	板橋	100	5	上榮藥局	三重	100	5
信昌藥局	板橋	100	5	家福藥局	三重	100	5
大庭藥局	板橋	100	5	立維藥局	三重	100	5
福安藥局	板橋	100	5	合眾藥局	三重	100	5
埔兜藥局	板橋	100	5	天賜藥局	三重	100	5
皇安藥局	板橋	100	5	欣欣藥局	三重	100	5
微笑藥局	板橋	100	5	聯鑫藥師藥局	三重	100	5
翰林藥局	板橋	100	5	博安藥局	三重	100	5
日生大藥局	板橋	100	5	建宏藥局	三重	100	5
瑞明藥局	板橋	100	5	祥順藥局	三重	100	5
大昌藥局	板橋	100	5	禮隆藥局	三重	100	5
富盛藥局	板橋	100	5	忠民藥局	三重	100	5
新埔藥局	板橋	100	5	裕福藥局	三重	100	5
宏吉藥局	板橋	100	5	誠泰藥師藥局	三重	100	5
埔全藥局	板橋	100	5	新英藥師藥局	三重	100	5
錦龍藥局	板橋	100	5	甜心健康生活藥	三重	100	5
賜安藥局	板橋	100	5	松柏藥局	蘆洲	100	5
皇慶藥局	板橋	100	5	大政藥局	蘆洲	100	5
聯康藥局	板橋	100	5	天士藥局	蘆洲	100	5
友虹藥師藥局	板橋	100	5	華信藥局	蘆洲	100	5
景好藥師藥局	板橋	100	5	松茂多利日式遠東	蘆洲	100	5
宏達大藥局	板橋	100	5	威仕康藥局	蘆洲	100	5
正吉藥局	板橋	100	5	謙安中西藥局	蘆洲	100	5
義友藥局	板橋	100	5	陳大藥局	蘆洲	100	5
同盈藥師藥局	板橋	100	5	博登慈安藥局	蘆洲	100	5
祥聖藥局	板橋	100	5	知達藥局	蘆洲	100	5
谷全藥局	板橋	100	5	達特藥局	蘆洲	100	5
友祥藥局	板橋	100	5	長榮大藥局	蘆洲	100	5
健全藥局	板橋	100	5	祐康藥師藥局	五股	50	5
安佑藥局	板橋	100	5	百成中西藥師藥	五股	50	5
永欣藥師藥局	板橋	100	5	五股聯成藥局	五股	50	5
杏泰藥局	板橋	100	5	虹元藥局	五股	50	5
欣民藥局	板橋	100	5	泰林中西藥局	泰山	50	5
康和藥局	板橋	100	5	日泰藥局	泰山	50	5

藥局名稱	區域	配送數量	回郵信封數量	藥局名稱	區域	配送數量	回郵信封數量
僑中藥師藥局	板橋	100	5	華特藥局	泰山	50	5
明川藥師藥局	樹林	100	5	台灣藥局	泰山	50	5
前田春藥局	樹林	100	5	泰欣藥局	泰山	50	5
又怡藥師藥局	樹林	100	5	善耕藥局	泰山	50	5
仁一藥局	樹林	100	5	存明藥局	林口	50	5
博生藥師藥局	樹林	100	5	宏宇藥局	林口	50	5
弘昌藥師藥局	樹林	100	5	狀元藥局	林口	50	5
澤安藥師藥局	樹林	100	5	旺林藥局	林口	50	5
大慶藥局	樹林	100	5	士昌藥局	林口	50	5
協安大藥局	樹林	100	5	喜樂藥師藥局	林口	50	5
瑞鴻藥局	土城	100	5	三芝藥師藥局	三芝	50	5
博惠藥局	土城	100	5	吳廣隆藥局	三重	100	5
親安藥局	土城	100	5	東裕藥局	三重	100	5
善淳藥師藥局	土城	100	5	陳藥局	三重	100	5
宏奇藥局	土城	100	5	一大藥局	三峡	50	5
裕達藥局	土城	100	5	三峡大昌藥局	三峡	50	5
惠蒼藥局	土城	100	5	志仁藥局	土城	100	5
心中外藥局	土城	100	5	盛安大藥局	土城	100	5
家泰藥局	土城	100	5	祥發藥局	土城	100	5
久安藥局	土城	100	5	形帥藥局	中和	100	5
埔銓藥局	土城	100	5	春德堂藥局	汐止	100	5
學安藥局	土城	100	5	向日葵藥局	汐止	100	5
祥安大藥局	土城	100	5	翰生藥局	板橋	100	5
崇愛藥局	土城	100	5	仁又堂藥局	金山	50	5
汐止中西大藥局	汐止	100	5	蔚海藥局	樹林	100	5
德昌藥局	汐止	100	5	慧安藥局	蘆洲	100	5
滿益藥局	汐止	100	5				